Τουριστικός Χάρτης Γεωπάρκου Τροόδους

Tourist Map of the Troodos Geopark

Υπόμνημα
Legend

- Όριο Παγκόσμιου Γεωπάρκου Τροόδους ΟΥΝΕΣΚΟ / UNESCO Troodos Global Geopark Boundary
- Κέντρο Επισκεπτών Γεωπάρκου / Geopark Visitor Centre
- Κέντρο Περιβαλλοντικής Ενημέρωσης / Environmental Information Center
- Γεώτοπος / Geosite
- Μεταλλείο / Mine
- Μονοπάτι της Φύσης / Nature Trail
- Ευρωπαϊκό μονοπάτι Ε4 / European Trail E4
- Ποδηλατική διαδρομή / Cycling Route
- Χιονοδρομικές πίστες / Ski Slopes
- Κύριος Ασφαλτόδρομος / Main Hard Surface Road
- Ασφαλτόδρομος / Hard Surface Road
- Χωματόδρομος / Loose Surface Road
- Οικισμός / Ορά / Ora — Κατοικημένη Περιοχή / Built-up Area
- Λίμνη Φράγματος / Dam Lake
- Περιοχή Natura 2000 / Natura 2000 Area
- 960 Υψόμετρο (m) / Elevation (m)
- Παγκόσμια κληρονομιά της UNESCO / UNESCO World Heritage
- Μοναστήρι / Monastery
- Παλιά Μοναστήρια και Εκκλησίες / Old Monasteries & Churches
- Μεσαιωνική γέφυρα / Medieval Bridge
- Μουσείο / Museum
- Παραδοσιακοί Οικισμοί / Traditional Settlements
- Οινοποιείο / Winery
- Εκδρομικός χώρος / Picnic Site
- Χώρος καταυλισμού / Camping Site
- Σημείο θέασης / Viewpoint
- Νεράμυλος / Watermill
- Καταρράκτης / Waterfall
- Πηγή νερού / Water Spring
- Στάση λεωφορείου / Bus Stop
- Ξενοδοχεία / Hotels
- Παραδοσιακά Σπίτια / Traditional Houses
- Πληροφορίες / Information
- Αστυνομικός Σταθμός / Police Station
- Πρατήριο βενζίνης / Gas Station
- Τράπεζα / Bank
- Χώρος στάθμευσης / Parking
- Νοσοκομείο / Ιατρικό Κέντρο / Hospital / Medical Centre
- Φαρμακείο / Pharmacy
- Καφέ-Εστιατόρια / Coffeshops-Restaurants
- Αλλαντικά / Dried/Cured Meats
- Παραδοσιακά Γλυκά / Traditional Sweets
- Σπορά Καρπού / Nuts
- Παραδοσιακά Κεντήματα / Traditional Embroidery
- Εργαστήριο Υφαντικής / Lace Workshop
- Εργαστήριο Αγγειοπλαστικής / Pottery Workshop
- Εργαστήριο Βοτάνων / Botanical Workshop
- Προϊόντα Ρόδου / Rose Product
- Ιππασία / Horse-riding
- Ορειβασία / Mountain Climbing
- Αειμνήθα Δέντρα / Perennial Trees
- Σημείο θέασης αγριόπλοιου / Mouflons viewpoint

Επισκεφτείτε την ιστοσελίδα www.cyprusbybus.com/el-GR/default.aspx για να βρείτε όλες τις απαραίτητες πληροφορίες για τα λεωφορεία και τα δρομολόγια σε ολόκληρο τη νήσο.

Visit the web-page www.cyprusbybus.com/default.aspx to find all necessary information on how to travel by bus anywhere in Cyprus.

Κέντρο Επισκεπτών Παγκόσμιου Γεωπάρκου Τροόδους της ΟΥΝΕΣΚΟ
Troodos UNESCO Global Geopark Visitor Centre

Το Κέντρο Επισκεπτών του Γεωπάρκου Τροόδους φιλοξενείται σε ένα πλήρως ανακαινισμένο κτίριο μοναδικής αρχιτεκτονικής και ομορφιάς μέσα στο μεταλλείο Αμιάντου.

Στο Κέντρο ο επισκέπτης μπορεί να λάβει επαρκής πληροφορίες για την εξερεύνηση του Γεωπάρκου, τη γεωλογική και μεταλλευτική κληρονομιά του τόπου μας αλλά και να συμμετέχει σε διάφορες διαδραστικές δραστηριότητες για μικρούς και μεγάλους. Περιλαμβάνει εντυπωσιακά εκθέματα από τριοδίσατατες μακέτες, ορυκτά, αναπαραστάσεις αρχαίου φούρνου εκκαμίνευσης για την παραγωγή χαλκού, αρχαίου χάλκινου ταλάντου και υπόγειες γαλαρίες του 20ου αιώνα. Διαθέτει σύγχρονο εξοπλισμό και πλούσιο εκπαιδευτικό υλικό, μέσω των οποίων οι επισκέπτες μπορούν να μάθουν πώς οι τεκτονικές πλάκες και οι τεκτονικές δομές (ρήγματα, πτυχές) διαμορφώνουν τη Γη, τους σεισμούς, τα θαλάσσια μικροπανιθιβώματα, κ.ά..

Οι επισκέπτες μέσα από την περιήγηση τους στα εκθέματα του Κέντρου μπορούν να ταξιδέψουν πίσω στο χρόνο και να καταδυθούν στα βάθη του αρχαίου ωκεανού της Νεοτηθύος, μαθαίνοντας για την τεκτονική εξέλιξη των πλακών της Αφρικής και της Αραβίας με την πλάκα της Ευρασίας, τη δημιουργία του ωκεάνιου φλοιού του Τροόδους και τη γένεση της Κύπρου: του νησιού της Αφροδίτης.

Επισκεφτείτε την ιστοσελίδα (www.troodos-geo.org/) του Γεωπάρκου Τροόδους για περισσότερες πληροφορίες.

The Troodos Geopark Visitor Centre is accommodated at a fully refurbished, architecturally unique and beautiful building at the Amiantos mine.

At the Centre, visitors can acquire sufficient information so they can explore the wonders of the Geopark, the geological and mining heritage of the territory, and participate in various interactive activities suitable for adolescents and adults. The Centre contains remarkable exhibits such as 3D maquettes, minerals, replicas of an ancient furnace, an ancient copper ingot and a 20th century mining shaft. It is equipped with state-of-the-art equipment and plentiful educational material, through which visitors can discover and learn how tectonic plates and structures (i.e. faults, folds) shape the Earth, earthquake activity, marine microfossils etc.

The marvelous collection of exhibits at the Centre, will guide visitors on an educational journey back in time, by "submerging" them in the depths of the ancient Neotethys ocean, illustrating the tectonic evolution the African and Arabian Plates with the Eurasian Plate, the subsequent creation of the Troodos oceanic crust and the genesis of Cyprus, the island of Aphrodite.

Visit the web-page (www.troodos-geo.org/) of the TUGGp to seek more information.

ΓΕΩΠΑΡΚΟ ΤΡΟΟΔΟΥΣ
TROODOS GEOPARK
ΜΝΗΜΕΙΟ ΠΑΓΚΟΣΜΙΑΣ ΓΕΩΛΟΓΙΚΗΣ ΚΗΡΟΝΟΜΙΑΣ
WORLD GEOLOGICAL HERITAGE MONUMENT

United Nations Educational, Scientific and Cultural Organization · Troodos UNESCO Global Geopark · Geoparks · Global Geoparks Network

Για περισσότερες πληροφορίες επισκεφθείτε την ιστοσελίδα μας
For more information visit our website
www.troodos-geo.org

Ποδηλατικές διαδρομές
Cycling Routes

ΠΟΔΗΛΑΤΙΚΗ ΔΙΑΔΡΟΜΗ / CYCLING ROUTE	1 (a)	1 (b)	1 (c)	2	3
Αφετηρία / Starting point	Πάνω Πλάτρες (Ψηλό Δέντρο) / Pano Platres (Psilo Dendro) 1200 m	Καρβουνός / Karvounas 1180 m	Πρόδρομος / Prodromos 1380 m	Πλατεία Τροόδους / Troodos Square 1707 m	Χωριό Άλωνα / Alona Village 1200 m
Τέρμα / Finishing point	Καρβουνός / Karvounas 1180 m	Πρόδρομος / Prodromos 1380 m	Πάνω Πλάτρες (Ψηλό Δέντρο) / Pano Platres (Psilo Dendro) 1200 m	Σταυρός της Ψώκας / Stavros tis Psokas 900m	Πλατεία Τροόδους / Troodos Square 1707 m
Απόσταση / Distance	16.2 km	22.7 km	18.2 km	55 km	28.3 km
Βαθμός Δυσκολίας / Degree of difficulty	Χαμηλός / Low	Μέτριος / Medium	Χαμηλός / Low	Χαμηλός / Low	Μέτριος / Medium
Κατάσταση οδοστρώματος / Road surface condition	Καλής κατάστασης ασφαλτοστρωμένες δρόμος και χωμάτινες δασικές διαδρομές	Καλής κατάστασης ασφαλτοστρωμένος δρόμος και χωμάτινες δασικές διαδρομές	Καλής κατάστασης ασφαλτοστρωμένος δρόμος και χωμάτινες δασικές διαδρομές με κατά τόπους κοφτερές πέτρες	Καλής κατάστασης ασφαλτοστρωμένος δρόμος	Καλής κατάστασης ασφαλτοστρωμένος δρόμος
	Good condition tarmac road and forest dirt tracks	Good condition tarmac road and forest dirt tracks	Good condition tarmac road and forest dirt tracks with sharp stones on parts of the route	Good condition tarmac road	Good condition tarmac road

Μονοπάτια της Φύσης
Nature Trails

ΑΡΙΘΜΟΣ / NO OF TRAIL	ΜΟΝΟΠΑΤΙ ΤΗΣ ΦΥΣΗΣ / NATURE TRAIL	ΜΗΚΟΣ / LENGTH (KM)	ΧΡΟΝΟΣ / DURATION (ΩΡΑ/ HOUR)	ΒΑΘΜΟΣ ΔΥΣΚΟΛΙΑΣ / DEGREE OF DIFFICULTY
E4	Ευρωπαϊκό / European Trail (main part)	118		
G1	Αταλάντη / Atalanti (Circular)/Olympos Mt	14	4-5	2
G2	Άρτεμις / Artemis (Circular) / Olympos Mt	7	2.5-3	1
G3	Τεσιά της Μαδαρής / Tesia tis Madaris (Circular) / Madari Ridge	3	1.5-2	2
N1	Υλοπάχων / Lumberjacks (Circular) / Kampos	5.5	3.5	3
N2	Πανθέα / Panthea (Linear) / Tsakistra	4.7	2.5	3
N3	Κατουδίκια / Katloutikia (Linear) / Mylikouri	2.5	1-1.5	2
N4	Ξυλοταρούδα-Βασιλική / Aystarouda-Vasiliki (Linear) / Tsakistra-Gerakies	5.3	2	2
N5	Εξερεύνησης / Discovery (Circular)/ Kalopanagiotis-Mylikouri	12	6	3
N6	Αριάδνη / Ariadni (Circular) / Gerakies	3.3	1-1.5	3
N7	Του Βουνού / The Mountain (Circular)/ Kalopanagiotis-Mylikouri	8.5	4	2
N8	Του Νερού / The River (Circular)/Kalopanagiotis-Oikos	3.9	1.5	1
N9	Της Θέας / The Viewpoint (Circular) / Kalopanagiotis-Oikos	3.9/4.8	2/3	2
N10	Των Αμπελιών / The Vineyard (Circular) / Kalopanagiotis-Oikos	6.2/14.1	3.5/6.5	2
N11	Λουτρά της Ρήγαινας και το Χλιό Νερό / Loutra tis Rigenas and low thermal water (Circular) / Moutoullas	1.5	1	1
N12	Εκκλησιές / Churches (Circular) / Pedoulas	4.5	1.5	2
N13	Πάϊνγουντ / Pinewood (Linear) / Pedoulas	0.8	0.5	1
N14	Πρόδρομος-Ζουζά / Prodromos-Zouzi (Linear)	3	1-1.5	2
N15	Φράκτες Προδρόμου-Σταυρούλα / Prodromos Dam-Slavroula (Linear)	4.5/5.5	1.5/2	3
N16	Πρόδρομος-Λεμύθου / Prodromos-Lemithou (Linear)	2	1-1.5	3
N17	Λεμύθου-Άγιος Γεώργιος / Lemithou-Agios Georgios (Linear)	2	1	2
N18	Λιβάδι-Άγιος Βασίλειος / Livadi-Agios Vasilios (Linear) / Kaminaria	1.5	45 min	1
N19	Τρεις Ελιές / Treis Elies (Linear) / Kaminaria-Treis Elies	2.5	1	1
N20	Ενετικά Γεφύρια / Venetian Bridges (Linear) / Kaminaria-Vretsia	17	6	3
N21	Τροοδίσσα-Φανί / Troodilissa-Foini (Linear)	4.3	1.5-2	1
N22	Καστρόβουνος / Kastrovounos (Linear) / Kato Platres	0.8	0.5	2
N23	Άρσος / Arsos (Linear)	2	45 min	1
N24	Βάσα Κοιλανίου / Vasa Koilaniou (Linear)	3.9	1-1.5	2
N25	Κοιλάνι / Koilani (Circular)	4	1.5-2	2
N26	Ζάλακας / Zalakas (Circular) / Trimklini	8.7	2-3	2
N27	Δάφνη-Μαζόκαμπος / Dafni-Mazokampos (Linear) / Moniatis	3.5	2	3
N28	Καταρράκτης Μιλλομέρης / Myllomeris Waterfall (Linear) / Pano Platres	1.2	0.5	3
N29	Ψηλό Δεντρό-Πουζάρης / Psilo Dendro-Pouzaris (Circular) / Pano Platres	9	3-4	3
N30	Καταρράκτης Καλιδονιών / Kalidonia Waterfall (Linear) / Pano Platres	3	1.5	3
N31	Περσεφόνη / Persefoni (Linear) / Pano Platres	3	1	1
N32	Λούματα των Αετών / Loumata ton Aeton (Linear) / Amiantos	2.5	1	2
N33	Χρυσόβρυση / Chrysovrysi (Linear) / Amiantos	1.5	1	2
N34	Καννούρες-Άγιος Νικόλαος της Στέγης / Kannoures-Agios Nikolaos Stegis (Linear) / Kakopetria	9	3	3
N35	α) Κάμπος του Λιβαδιού-Kampos tou Livadiou (Circular)	3/1.5	1.5/0.5	1/1
	β) Λιβάδι-Livadi (Circular) (part suitable for wheelchairs (Linear))			
N36	Μνήματα των Πασκόπων / Minimata ton Piskopon (Linear) / Kakopetria	8	3	3
N37	Βατερή / Vateri (Circular) / Kakopetria	1	0.5	1
N38	Αραχναγόλας-Μύλος της Ρόδας / Archangelos-Mylos tis Rodoures (Linear) / Galata	1	15-20 min	1
N39	Ασίνου-Άγιος Θεόδωρος / Asinou-Agios Theodoros (Linear) / Agios Theodoros-Nikitari	5.6	1.5-2	2
N40	Άγιος Γεώργιος Κακκάλου / Agios Georgios Kafkalou (Circular)	4.5	1.5	2-3
N41	Στητή Πέτρα / Stiti Petra (Linear) / Xyliatos	2	1	2
N42	Φράγμα Ξυλιάτου / Xylialou Dam (Linear) / Xyliatos	3.8	1-1.5	2
N43	Αγία Ειρήνη-Λημέρια ΕΟΚΑ / Agia Eirini-Limeria EOKA (Linear) / Agia Eirini	5	2.5	3
N44	Κούρδαλι-Λημέρια ΕΟΚΑ / Kourdali-Limeria EOKA (Linear) /Kourdali	3.6	1.5	2
N45	Σπήλια-Μούτη της Χώρας/Spilia-Mouti tis Xoras (Circular) / Spilia	1.3	0.5	1
N46	Σελλάδι του Καραμανή-Κανναβία / Selladi tou Karamani-Kannavia (Linear) / Kannavia	3	1.5	3
N47	Μαδαρί / Madari (Circular)/ Madari Ridge	13	5.5	1-3
N48	Κάφουρου-Δίμμα / Kafourou-Dimma (Circular) / Kyperounta	0.5	20 min	3
N49	Μονή-Φύλαγρα / Moni-Filagra (Linear)/ Pelendri	3	1	2
N50	Δύμες-Πελένδρι / Dymes-Pelendri (Linear)	4.5	1.5	1
N51	Το Ρόδο / To Rodo (Circular) / Agridia	5	3-4	2
N52	Δισμήτες- Γεραρδά / Dismithes-Gerakia (Linear) / Potamitissa	1.9	1	2
N53	Αγρός-Κάτω Μύλος / Agros-Kato Mylos (Circular)	6	2	2
N54	Ποταμίτικα / Potamitika (Circular) / Agros	4.5	1-1.5	2
N55	Άης Γιώρκης / Ais Giorkis (Circular) / Agios Ioannis Pitsilias	3.1	2	1
N56	Τ' Αλώνια / Ta Alonia (Circular) / Agios Theodoros	3.5	3	3
N57	Πέτρος Βανέζης / Petros Vanezis (Circular) / Alona	1.5	0.5	3
N58	Αγρός-Μαδαρί / Agros-Madari (Linear) / Agros	7-8	3-3.5	3
N59	Λαγουδέρα-Αγρός / Lagoudera-Agros (Linear) / Agros	6	2.5	3
N60	Φουντουκόδασος/ Hazelnut Forest (Linear) / Polystypos	1.3	0.5	2
N61	Σταυρός του Αγιασμάτι-Παναγία του Άρακα / Stavros tou Agiasmati - Panagia tou Araka (Linear) / Lagoudera	7	3	3
N62	Άγιος Επιφάνιος / Agios Epifanios (Circular)	5/2.5	2/1	2/2
N63	Παλαιχώρι-Άππης / Palaichori-Appis (Linear) / Palaichori Morfou	6.5	2.5	2
N64	Κάτω Βρύσι / Kato Vrysi (Linear) / Askas	1	0.5	2
N65	Πάνω Αμπέλια / Pano Ambelia (Circular) / Askas	1.3	0.5-1	3
N66	Παπούτσα / Papoutsa (Linear) / Palaichori Oreinis	6.1	2	2
N67	Παπούτσα-Αετορωκά / Papoutsa-Aetofolia (Linear) / Agios Konstantinos	6.5	1.5-2	2
N68	Ανδόνια / Aidonia (Circular) / Kampi Farmaka	1.8	0.5	1
N69	Γυρλλίθκια / Gyrlilithkia (Circular) / Odou	6.4	1.5	2
N70	Παλιά Βρύσι-Καταρράκτης / Palia Vrysi-Waterfall (Linear) / Gourri	1.4	0.5	2
N71	Πικρόβρυση της Μερίκας / Pikrovrysi tis Merikas (Linear) / Kalo Chorio Oreinis	4.7	1.5	1-2
N72	Λιθερό / Lithero (Linear) / Klirou	1.4	1.5	2
N73	Φικάρδου-Αρχοντίδης / Fikardou-Archontides (Linear)	5	1.5	2
N74	Λαζανιές-Φικάρδου / Lazanias-Fikardou (Linear)	2	45 min	2
N75	Μαχαιρής-Λαζανιάς / Macharas-Lazanias (Linear)	3	1	3
N76	Μαχαιρής-Πολιτικό / Macharas-Politiko (Linear)	5.5	2	1-2
N77	Κιόνια-Δρυς / Kionia-Dris (Linear) / Lazanias	3.5	1.5	2
N78	Δυο Μούττες-Παυλιάδες / Dyo Moultes-Pavliades (Circular) / Lazanias	3.2	1-1.5	2
N79	Παναγία της Αγάπης / Panagia tis Agapis (Circular) / Vavla	10.5	3-4	2

ΕΠΕΞΗΓΗΣΗ – EXPLANATION
Βαθμός δυσκολίας: κλίμακα από 1 (ευκολότερη) έως 3 (πιο δύσκολη)
Degree of difficulty: scale from 1 (easiest) to 3 (hardest)

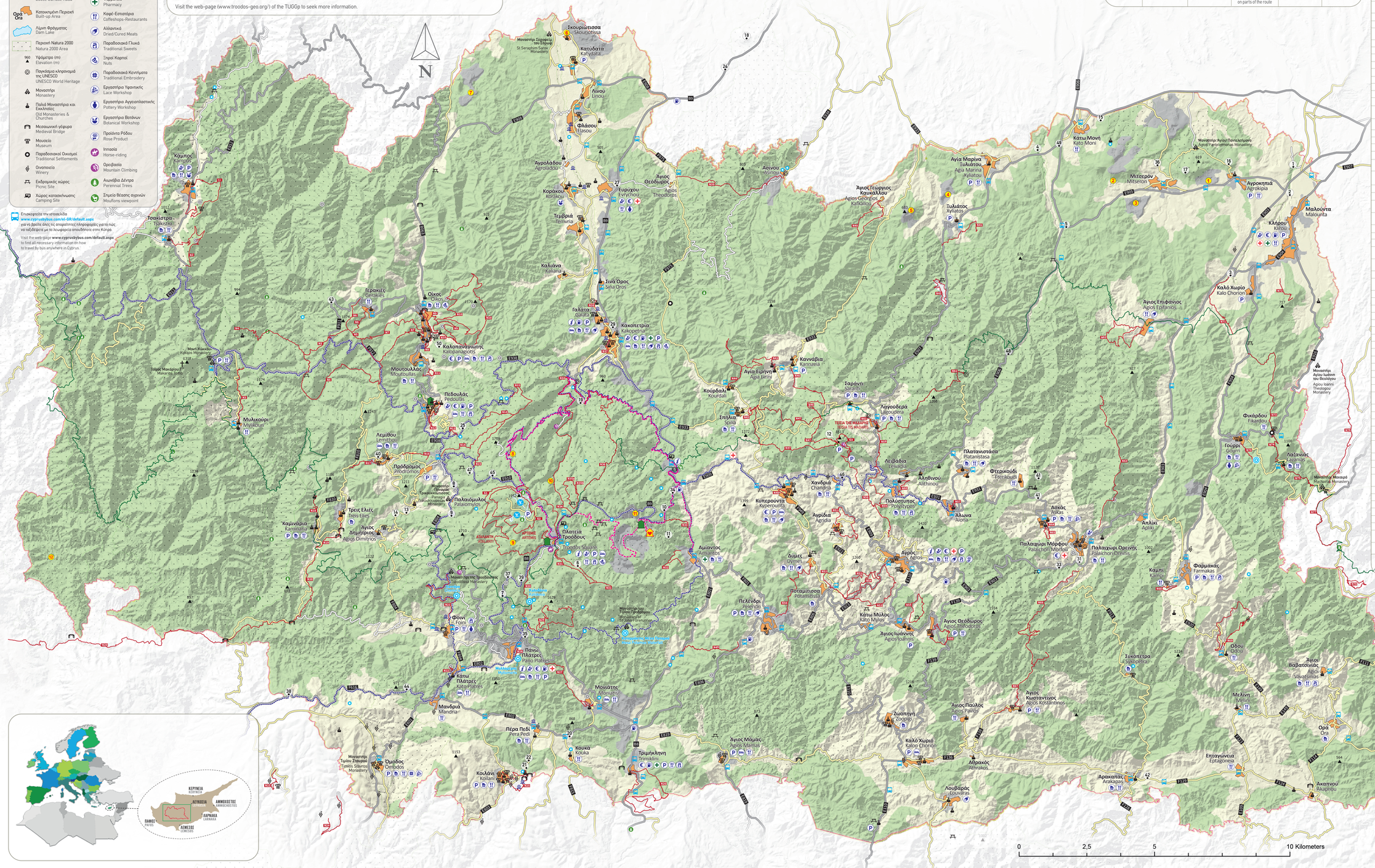

Έκδοση / Edition 2020 ISBN 978-9963-1-7523-9